

EL REGALO DE LA VIDA



Cada año, miles de personas reciben un trasplante de órgano, córnea, o tejido. ¿Alguna vez se preguntó cómo funciona?

Qué se puede donar:

Oído medio
Córneas Rostro
 Células madre
 Manos **Corazón**
 Piel Vasos sanguíneos **Hígado**
Pulmones
 Intestinos Huesos
Páncreas
Riñones

Un donante de órganos puede salvar hasta 8 vidas.

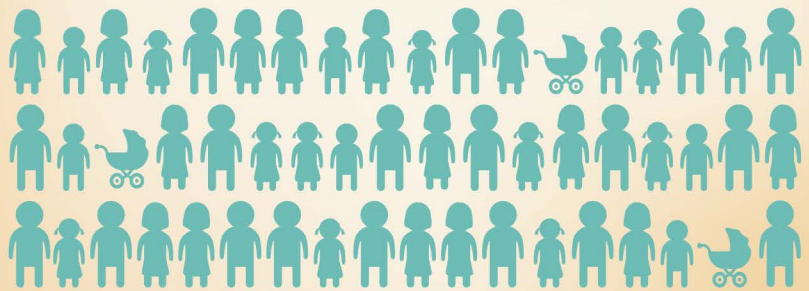

Y más de 50 personas pueden recuperar la vista o la salud a través de la donación de córneas y tejidos.



Cuándo alguien necesita un trasplante:

El proceso comienza cuando un órgano de una persona comienza a fallar y necesitará un trasplante para seguir viviendo. Se lleva a cabo una evaluación rigurosa en un centro de trasplantes.



La persona que pasa la evaluación será puesta en la lista nacional de espera para trasplante, y comienza la espera del órgano de un donante compatible.

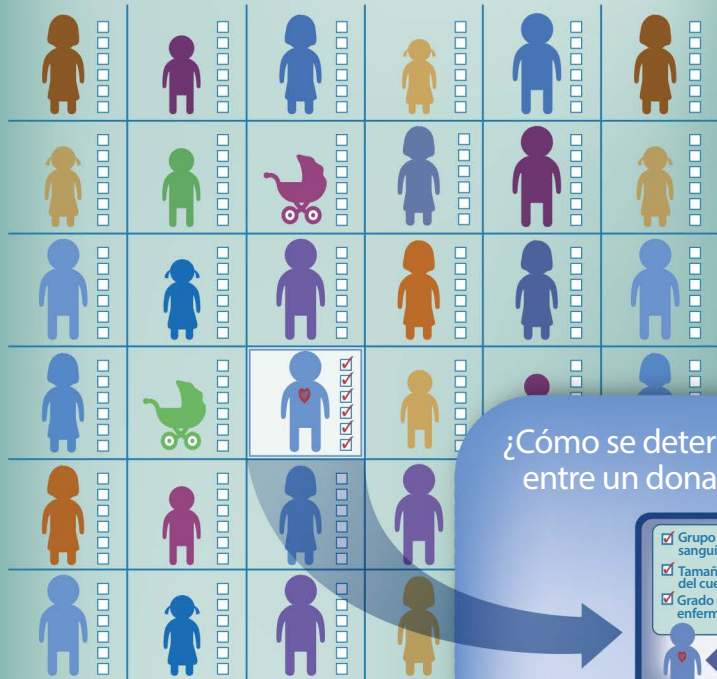

La lista de espera es *muy* larga. No todos recibirán un órgano a tiempo, y un promedio de 21 personas de la lista mueren cada día. Por eso es tan importante inscribirse.

¿De qué forma una persona se convierte en donante?

La mayoría de los órganos para trasplante provienen de donantes fallecidos. Así es como sucede. Una persona llega al hospital con una lesión cerebral con riesgo de vida como consecuencia de, por ejemplo, un accidente, un derrame cerebral, o falta de oxígeno. Se coloca a la persona en un mecanismo de apoyo artificial.

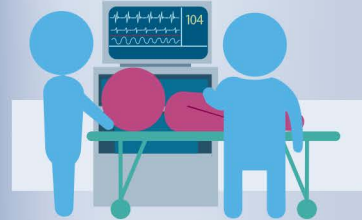

Los médicos trabajan duro para salvar la vida del paciente. Pero a veces, no se puede hacer nada. Existe una pérdida total de la función cerebral. El paciente es declarado clínica y legalmente muerto. Solo en ese momento la donación es una opción.

El hospital se comunica con la organización de procuración de órganos (OPO), que consulta el registro de donantes. Si la persona está inscrita, la organización informa a la familia. Si no lo está, se le pedirá a la familia que autorice la donación.

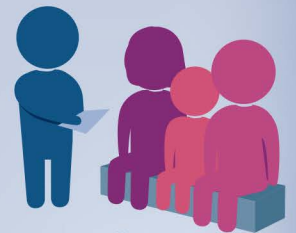

¿Cómo se determina la compatibilidad entre un donante y un beneficiario?



Un sistema nacional analiza la compatibilidad de las personas de la lista de espera con los donantes. Se tienen en cuenta varios factores.



Pero algunas cosas **NUNCA** se consideran. Nunca se determina la compatibilidad de los órganos en función de la raza, el género, los ingresos o la fama de una persona.



Ahí es cuando la donación puede convertir un momento de pérdida en un momento de esperanza. Como las máquinas mantienen el flujo de sangre oxigenada hacia los órganos, estos pueden ser trasplantados.

Transformando una vida:



Una vez que se determina la compatibilidad, los pacientes son contactados por su equipo de trasplante... una llamada que puede significar una segunda oportunidad de vida.

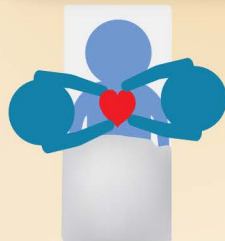

Se recuperan los órganos del donante y se envían a los hospitales donde los cirujanos realizan los trasplantes que salvan vidas.



Se deberá llevar un estilo de vida saludable y tomar medicamentos para que el órgano trabaje bien en su nuevo cuerpo.

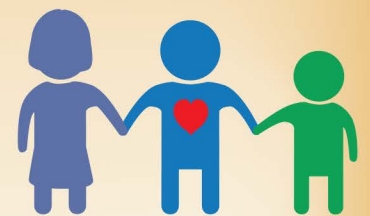

Usted también puede elegir donar vida. Cualquier edad es la edad adecuada. Y cualquier día es el día adecuado para inscribirse.